



3.1 millones de estudiantes beneficiados por programa de alimentación escolar

Laguna Brava
Huehuetenango



Como recuperar tu dinero de una transferencia equivocada

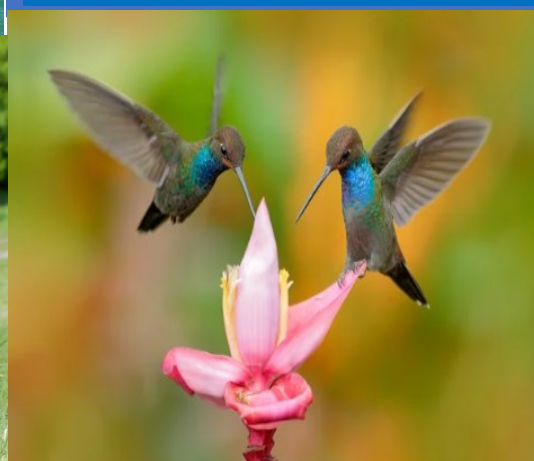

Como recuperar tu dinero de una transferencia equivocada

En la era digital, transferir dinero de una cuenta bancaria a otra se ha vuelto tan común como enviar un mensaje de texto. Sin embargo, detrás de esta aparente simplicidad, se esconde un temor que todos compartimos en secreto: ¿qué sucede si cometemos un error al transferir nuestro dinero

Todos estamos expuestos a cometer errores financieros, y las transferencias bancarias no son la excepción. Quizás presionaste un número incorrecto o seleccionaste la cuenta equivocada, y ahora te enfrentas a la incertidumbre de recuperar tu dinero. Si te sucedió esto, debes seguir estos pasos y tomar el control de la equivocación.

Paso 1: Admite el error y controla el miedo

Paso 2: Informa al banco

Paso 3: Comunícate con la sucursal

Paso 4: Recurre a la vía legal
Consejos para evitar errores en transferencias futuras



La manera de evitar estos problemas es ser cuidadoso y seguir algunos consejos simples

Verifica el número de cuenta: Antes de realizar una transferencia, asegúrate de que el número de cuenta del destinatario sea el correcto. Un pequeño error en los números puede causar grandes problemas.

Confirma la cantidad: Verifica que la cantidad que estás transfiriendo sea la misma que aparece en el recibo de la operación. Una discrepancia en la cantidad podría llevar a confusiones.

Guarda el comprobante: Siempre guarda el comprobante de la transferencia. Puede ser útil en caso de que surja algún problema y necesites resolverlo.

Revisa el número CLABE: Si realizas transferencias electrónicas, asegúrate de que el número CLABE del destinatario coincida con el nombre del titular de la cuenta. Esto ayudará a evitar errores.

Laguna Brava Huehuetenango



Laguna Brava, también conocido como Yolnabaj, Yolnajib, u Ownajab, es el segundo lago más grande en Guatemala y está ubicada en el municipio de Nentón Huehuetenango. La laguna tiene ocho kilómetros de largo y en las partes más hondas, hasta cien metros de profundidad. Forma parte del Parque Nacional Lagunas de Montebello, una serie de lagos vecinos en Chiapas México.

Laguna Brava cuenta con aproximadamente trescientos mil litros de agua turquesa centelleante, una cascada y tres lindos cenotes. Aquí la naturaleza luce más bella que nunca.

Se puede disfrutar los baños refrescantes, el color del agua, los tours en lancha de remo, ya que está prohibido utilizar lanchas con motor por los habitantes de las comunidades que la rodean, esto con el fin de que no se contamine.

Está ubicada a cuatrocientos diez y ocho kilómetros desde la ciudad capital de Guatemala. Dependiendo de las condiciones de la el viaje puede durar de nueve a doce horas.

Se atraviesa la Sierra de Los Cuchumatanes, la cual está formada por las montañas no-volcánicas más altas de Centro América.

Se puede llegar a la laguna por medio de tres diferentes comunidades, y son, El Aguacate, Yalambojoch, y San José Frontera también conocido como San José Yulaurel.

El Aguacate es el más desarrollado para el turismo y el más fácil de llegar, si no se tiene vehículo de doble tracción o el camino están en malas condiciones.



3.1 millones de estudiantes beneficiados por programa de alimentación escolar



Cumpliendo el mandato legal y apoyando las políticas en educación, el Ministerio de Finanzas Públicas, ejecuto este año para el Programa de Alimentación Escolar (PAE), en los niveles educativos inicial, preprimaria, primaria, básicos y diversificados.

El PAE es uno de los programas de apoyo que impulsa el Gobierno actual, a treves del Ministerio de Educación, que tiene como meta contribuir con el crecimiento y desarrollo de niños y adolescentes en edad escolar.

Hasta la fecha el Minfin ha desembolsado para este programa Q3,172.4 millones, beneficiando a más de 3.1 millones de estudiantes, de 36,074 establecimientos públicos.

Realizando El Mineduc recientemente la quinta entrega del PAE por un monto de Q523.1 millones, que cubre a estudiantes de los distintos niveles, con una bolsa de alimentos que incluye víveres no perecederos como frijol, arroz, aceite, harina de maíz nixtamalizado, harina para atol y azúcar. También contiene frutas y verduras frescas.

El programa de alimentación escolar fue ampliado para mejorar las raciones de cada estudiante. Gracias al esfuerzo del equipo de Gobierno, el monto destinado a cada estudiante pasó de Q4 a Q6.

Ataques de pánico “La nueva normalidad”



La idea de salir a explorar el mundo y la naturaleza a su alrededor es casi nula en su imaginación. Para ellos, el mundo se encuentra a un solo click de cualquier dispositivo. Cómo no van a deprimirse cuando al cerrar aquellas ventanas observan que lo acaban de mirar no coincide con su entorno. De allí que muchos de ellos prefieran esa realidad virtual que una cruda y confusa realidad.

También afecta a los adultos y sobre todo a jóvenes. El encierro aletargado produjo tanto miedo a la soledad y al encierro que muchos de ellos optaron por despedirse de este mundo. Pensando que no había otra salida. El encontrarse con ellos mismos y al no tener distracciones que siguieran adormeciendo su realidad. Se dieron cuenta que sus miedos y sus inseguridades eran mayores que su carácter y su amor propio.

Los ataques de pánico son: “La enfermedad del momento”. Es la nueva condición que millones de seres humanos han desarrollado al experimentar y atravesar la pandemia.

Niños de escasos 5 años. Se están presentando con cuadros de ansiedad alarmante. Esto debido a los miedos que experimentan que son diferentes a los que se vivían antes, ellos padecen de un miedo al encierro, a la soledad, a la incertidumbre e incluso a relacionarse. Se acostumbraron tanto a lo virtual que el instinto natural de relacionarse y compartir con otros niños los confunde. Muchos prefieren la realidad virtual que salir a patear una pelota o ensuciarse con la tierra como solíamos hacerlo cuando niños. Su atención y energía se enfoca tras una pantalla de televisión, de teléfono o de alguna tableta inteligente.

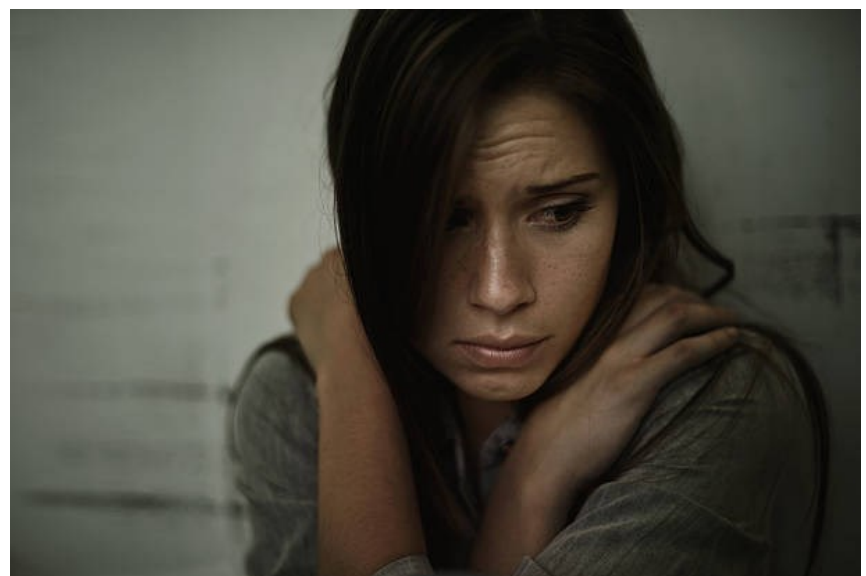

Jornada 8 del Torneo Apertura 2023



Este fin de semana se volverá a rodar el balón la Liga Nacional de Fútbol de Guatemala con la programación de la jornada 8 del Torneo Apertura 2023. Esta es la programación oficial de los partidos que se disputarán, con las fechas, horarios y los canales en que se podrán ver.

Los equipos seguirán con su participación en esta temporada, luchando ser los mejores de sus respectivos grupos. Disputándose los 6 partidos de la fecha, tras finalizar las fechas FIFA internacionales. LA Jornada se disputará de esta forma:

Por el grupo B

Deportivo Mixco vs. CD Guastatoya

Fecha: sábado 16 de septiembre
Hora: 4:00 p.m.

Antigua GFC vs. CSD Municipal

Fecha: sábado 16 de septiembre
Hora: 7:00 p.m.

Achuapa vs. CSD Zacapa

Fecha: domingo 17 de septiembre
Hora: 1:00 p.m.

Por el grupo A

Coatepeque vs. Malacateco

Fecha: domingo 17 de septiembre
Hora: 11:00 a.m.

Cobán Imperial vs. Comunicaciones FC

Fecha: domingo 17 de septiembre
Hora: 3:00 p.m.

Xinabajul-Huehue vs. Xelajú MC

Fecha: domingo 17 de septiembre
Hora: 5:00 p.m.



La mejor manera de aprovechar las tapas de plástico

Si tienes la costumbre de reutilizar las botellas de plásticos o de enviarlas al centro de reciclaje pero las tapitas de estas pasan desapercibidas. Al desechar estos elementos estás perdiendo una gran cantidad de utilidades que pueden ofrecer.

Darles el uso para el que fueron designados

Estas tapitas de plástico están hechas para asegurar el pico de una botella y de este modo el contenido. Puedes guardar unas cuantas tapitas y colocarlo en un lugar visible, así cuando necesites tapar una botella tendrás la solución a la mano.

Lúcete con las manualidades

De todos los materiales que tenemos en casa para el reciclaje, las tapas de botella son probablemente el elemento que mayor facilidad te dará para hacer todo tipo de manualidades y sacarle jugo a tu creatividad.



Para fines decorativos

Puedes incluir algunos arreglos con pintura o diseños. Con las tapas de botella se pueden hacer árboles campanillas de viento, bandejas, collares y más.

Como soporte

Se pueden utilizar tapas de botella para colocarlo en las patas de algunos muebles que sean delgados. Tal vez tienes una mesa metálica y no quieres que las patas de este dañen el piso, en ese caso puedes colocar una tapita en cada una para prevenirlo.

