



## Nestlé lanza la promoción 'Nescafé va contigo' un homenaje a la cultura y tradiciones guatemaltecas



## Segunda Feria Nacional de Empleo 2024, se realizará en todos los departamentos de Guatemala

## Celebran retorno de la Delegación que participación en los Juegos Olímpicos





## Nestlé lanza la promoción 'Nescafé va contigo' un homenaje a la cultura y tradiciones guatemaltecas

•Nestlé lanza la promoción 'Nescafé va contigo', en la que, con cada taza edición limitada, inspira a celebrar con orgullo la cultura y tradiciones guatemaltecas.

•Esta colección de tazas Nescafé fusiona arte y funcionalidad, permitiendo a los guatemaltecos disfrutar del sabor y aroma que los inspira a marcar la diferencia, sin importar dónde se encuentren.

•Luis Fernando Izquierdo, reconocido artista guatemalteco, ha incorporado su distintivo sello en el diseño de estas nuevas tazas, disponibles por la compra de un frasco de Nescafé de 200 gramos.



"En Nestlé, nos complace presentar esta nueva colección de tazas portables como un tributo a Guatemala. Esta promoción no solo refleja nuestro compromiso con la cultura local, sino que también invita a nuestros fieles consumidores a disfrutar del sabor y aroma que los inspira a hacer la diferencia, sin importar dónde se encuentren. Cada taza celebra la gran tradición guatemalteca, diseñada para inspirar orgullo y creatividad en cada sorbo", dijo Patricio Astolfi, director general de Nestlé Guatemala.

### Impulsando la caficultura guatemalteca

"Nescafé se ha convertido en una parte integral de la vida de los hombres y mujeres creativos que, cada día, trabajan para avanzar en su historia, contribuir a su país y construir su propio futuro. Queremos continuar apoyándolos en este viaje, no solo mediante un café con los más altos estándares de calidad, sino también como una empresa que confía en el potencial de los guatemaltecos e invierte en la revitalización de este sector", puntualizó Astolfi.

Nescafé, la icónica marca de café soluble de Nestlé anunció con orgullo el lanzamiento de la promoción "Nescafé va contigo". Esta edición limitada de tazas portables celebra la rica cultura guatemalteca con diseños creados por el joven y talentoso artista Luis Fernando Izquierdo, inspirados en la música y los dulces típicos de Guatemala.

Las tazas "Nescafé va contigo" destacan por sus diseños únicos inspirados en los dulces y la música de Guatemala. Los consumidores podrán disfrutar de estos vibrantes diseños que incluyen elementos como cocadas, colochos. Estas tazas coleccionables estarán disponibles en los principales supermercados y tiendas del país hasta agotar existencias.

Por la compra de un frasco de Nescafé Clásico de 200g, los consumidores podrán llevarse una de estas exclusivas tazas de regalo, perfectas para disfrutar de su café en cualquier lugar.



## Maraya el edificio espejo en medio del desierto



La ubicación de Maraya parece remota, pero se encuentra en una de las zonas más turísticas del lugar, el valle de Ashar.

Es utilizado para conciertos y celebraciones, cuenta con exclusivo restaurante y un auditorio de 1.756 m<sup>2</sup> con capacidad para 500 personas, áreas VIP y espacios para conferencias y reuniones.

Los espejos que lo recubren no son cualquier espejo, fueron elaborados especialmente por la firma Guardian Glass, para resistir a las duras condiciones climáticas a las que se puede enfrentar el recinto.

Se fabricó un espejo de cobre, basado en el espejo interior Guardian UltraMirror de gran durabilidad, pero con un revestimiento protector especial.

La mega obra construida en medio del desierto de Arabia Saudí, se encuentra forrada en su totalidad de espejos.

Ubicado a más de 200 kilómetros de Tabuk, en medio del desierto de Arabia Saudí, Maraya Concert Hall, fue construido con fachadas y cubierto en su totalidad de espejos.

Su estructura le permite integrarse al paisaje del desierto con la peculiaridad que ha ciertas horas pareciera fundirse con el paisaje. El edificio fue construido por la Comisión Real para Al Ula y su efecto es impresionante, resaltando la belleza de su entorno, sin importar que sea un desierto.

Maraya no es el único edificio espejo en el mundo, pero si fué reconocido como el más grande hasta el momento. Está recubierto por 9.740 m<sup>2</sup> de espejos, que le permiten reflejar el paisaje desértico de Al Ula.





## Segunda Feria Nacional de Empleo 2024, se realizará en los 22 departamentos de Guatemala



La Segunda Feria Nacional de Empleo dará inicio en toda Guatemala del 27 al 30 de agosto y el 4 y 5 de septiembre en ciudad de Guatemala, con más de 8 mil plazas vacantes y 500 empresas participantes.

La segunda Feria Nacional de Empleo 2024 organizada por el Ministerio de Trabajo y Previsión Social (Mintrab) se realizará del 27 al 30 de agosto en los territorios y el 4 y 5 de septiembre en ciudad de Guatemala. El objetivo de la feria es facilitar a las empresas el talento humano y acercar a las y los guatemaltecos una mejor oportunidad de empleo digno.

La 2da Feria Nacional de Empleo, se realiza a través del Servicio Nacional de Empleo del Mintrab que tiene la misión de ser un intermediario entre la oferta y demanda laboral.

Este evento proporcionará una plataforma para que los asistentes puedan interactuar directamente con empresas de diversos sectores, presentar sus habilidades y competencias, y postularse para las vacantes disponibles. La feria representa una excelente oportunidad para quienes buscan insertarse o reinsertarse en el mercado laboral, ya que reunirá a una amplia gama de empleadores en un solo lugar.

En la primera edición de este evento se implementó un sistema de pre-registro para los participantes, pero hasta el momento no se ha confirmado si se seguirá la misma dinámica para esta segunda edición.

La Segunda Feria Nacional de Empleo llegará a todos los departamentos del país, para facilitar el acceso a una amplia variedad de personas en diversas regiones. Estas son las fechas y lugares donde se realizará el evento:

### Martes 27 de agosto de 8:30 a 14:30 horas:

Quetzaltenango: Centro Comercial Paseo Las Américas, Avenida Las Américas 9a. Calle 0-20, Zona 9  
Suchitepéquez: Centro Cultural Parque Central Mazatenango, Antiguo Cuarterón, 2a. Avenida 6-23, Zona 1  
Quiché: Ubicación por confirmar  
Izabal: Malecón de Puerto Barrios

### Miércoles 28 de agosto de 8:30 a 14:30 horas:

Zacapa: Salón de Usos Múltiples de la Municipalidad de Zacapa, 3a. Calle 12-45, Zona 1  
Sololá: Kilómetro 146, entrada Calle Principal, Zona 2 de Panajachel  
Huehuetenango: Centro Comercial Pradera Huehuetenango, Km 259, Aldea Cambote, Zona 11, Calzada Principal Kaibil Balam  
Escuintla: Parque Central de Escuintla

### Jueves 29 de agosto de 8:30 a 14:30 horas:

Alta Verapaz: Salón de Usos Múltiples, Antiguo Mercado La Canasta, 5a. Calle A 3-37, Zona 1, Cobán  
Chiquimula: Salón La Marimba, 2o. Nivel de la Municipalidad de Chiquimula  
Santa Rosa: Salón de Usos Múltiples de la Municipalidad de Cuilapa, 1a. Avenida y 4a. Calle, Zona 2  
San Marcos: Salón Municipal de San Antonio Sacatepéquez  
Retalhuleu: Salón Colonia San Antonio, 2a. Avenida, Zona 2  
Jalapa: Instituto Normal Centro Americano Para Varones, Calle Transito Rojas 4-82, Zona 2, Barrio San Francisco  
Chimaltenango: Salón Municipal de Zaragoza, 1a. Avenida 1-10, Zona 1 de Chimaltenango.

### Viernes 30 de agosto de 8:30 a 14:30 horas

Baja Verapaz: Centro de Capacitación Municipal, 4a. Calle 1-92 Barrio Agua Caliente, Zona 3, Salamá  
Totoncapán: Parque San Miguel, Totoncapán  
Sacatepéquez: Salón Municipal de Ciudad Vieja, 3a. Avenida 3-38, Zona 4  
Petén: Salón Sac Nicté, Flores, Petén  
Jutiapa: Domo Municipal. 0 Avenida 2-29, Zona 1 de El Progreso, Jutiapa  
El Progreso: Salón Comunal de Aldea Casas Viejas, Guastatoya, El Progreso

### 4 y 5 de septiembre de 8:30 a 2:30

Ciudad de Guatemala: Salón 8/9 del Parque de la Industria, 6a. Calle, Zona 9

## Las abejas y su rol en el mapeo microbiano de la ciudad

Las abejas urbanas recorren largas distancias en un día cuando salen a buscar alimento. Llegan incluso a moverse en un radio de dos millas, más de tres kilómetros, partiendo de su colmena. Y, cuando lo hacen, recolectan algo más que polen y néctar.

A medida que vuelan a través del entorno, los microorganismos y otras partículas diminutas se van adhiriendo a los pequeños cuerpos de las abejas. Esas muestras que van recogiendo y que luego depositan en el fondo de su colmena aportan información sobre el estado de una gran zona o vecindario de la ciudad.

Partiendo de esta situación, el equipo de investigadores trabajó con apicultores locales para recolectar y analizar microbios de muestras de miel, partes de abejas y restos de colmenas en cinco ciudades del mundo: Nueva York, Venecia, Tokio, Melbourne y Sydney, utilizando la información para conocer la huella microbiana única y diversa de cada lugar.

Descubrieron que cada ciudad tenía su propio perfil microbiano. Un perfil que, curiosamente, está influenciado también por el contexto cultural y geográfico en el que surge. En Venecia, por ejemplo, donde muchos edificios se asientan sobre vigas de madera sumergidas en el agua de los canales, los datos de muestra consistían en hongos relacionados con la pudrición de la madera. Y en Tokio, los investigadores encontraron rastros genéticos de una levadura fermentadora utilizada en la producción de salsa de soja y pasta de miso.

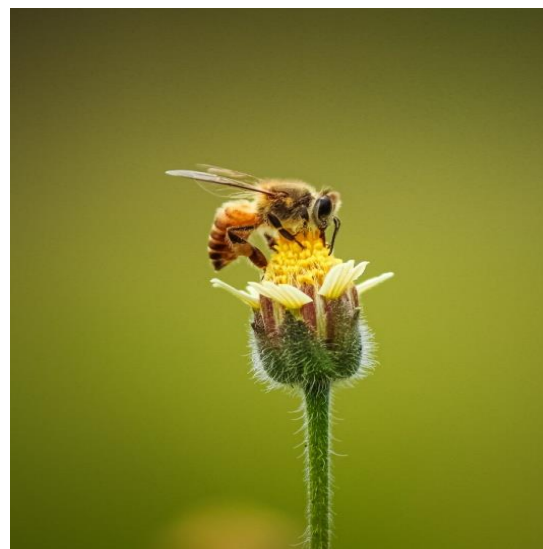

El estudio también demostró cómo los materiales recolectados de las colmenas podrían ayudar a los funcionarios de salud en la vigilancia de patógenos. Utilizando múltiples muestras recolectadas en Tokio, los investigadores no solo pudieron identificar el patógeno *Rickettsia felis*, responsable de la enfermedad bacteriana conocida como "fiebre por arañazo de gato", sino que también realizaron análisis adicionales para determinar los factores genéticos que le permiten infectar a sus huéspedes.

Este estudio subraya la importancia de proteger a las poblaciones de abejas no solo por su papel en los ecosistemas naturales, sino también por su potencial como herramientas de monitoreo ambiental. Las abejas nos brindan una oportunidad única para entender y mejorar la salud de nuestras ciudades, y es nuestro deber protegerlas y valorar su contribución.



## ¿Qué es la huella de carbono y por qué es vital reducirla para frenar el cambio climático?

La huella de carbono representa el volumen total de gases de efecto invernadero (GEI) que producen las actividades económicas y cotidianas del ser humano. Es importante para tomar medidas y poner en marcha las iniciativas necesarias para reducirla al máximo, empezando por cada uno de nosotros en nuestro día a día.

Cada vez que viajamos en coche, cargamos el teléfono móvil o ponemos una lavadora, entre otras miles de rutinas, dejamos atrás una estela de gases que se acumulan en la atmósfera y sobrecalientan el planeta. Estas emisiones aceleran el cambio climático, si no las neutralizamos a tiempo con la descarbonización de la economía y otras medidas, como los impuestos ambientales, nos espera un mundo más inhóspito a la vuelta de la esquina.

### La huella de carbono personal

La huella de carbono personal es la que origina un solo individuo en su vida cotidiana al desplazarse, consumir, alimentarse y utilizar recursos como la energía. Cada habitante del planeta genera una media de casi cuatro toneladas anuales de CO<sub>2</sub>, mientras que en países como Estados Unidos esta cantidad se cuadruplica por persona y año.

La huella de carbono personal debe reducirse a menos de dos toneladas anuales para 2050. Los expertos sostienen que esta es la mejor forma de evitar que la temperatura siga subiendo y alcance el temido umbral de los 2 °C, lo que agravaría el cambio climático y lo convertiría en un problema irreversible.

### La huella de carbono de las empresas

Al igual que las personas, las entidades también realizan actividades que producen gases de efecto invernadero como, por ejemplo, durante la fabricación, el transporte o el consumo energético. La huella de carbono corporativa mide todas las emisiones GEI de las empresas y su alcance, tanto si son directas y pueden controlarse como si no.

Las compañías suelen tener la opción de reducir o compensar su huella de carbono. Mejorando su eficiencia energética, consumiendo energía de origen 100 % renovable, realizando campañas de sensibilización, invirtiendo en proyectos medioambientales, abonando impuestos verdes o comprando toneladas de CO<sub>2</sub> en el mercado internacional de emisiones, entre otras acciones.



### La huella de carbono en un producto

Los servicios y los bienes de consumo también emiten gases de efecto invernadero antes, durante y después de su vida útil. La contaminación se da, por tanto, desde la obtención de materias primas, el procesado, la producción y la distribución hasta la etapa de uso y su transformación en un residuo que se reutilizará, se reciclará o se desechará en un vertedero. La huella de carbono de los eventos, como conciertos, espectáculos o competiciones deportivas, entre otros, también resulta considerable debido a elementos como el transporte, el consumo de energía, la basura generada, etc.

### Cómo reducir la huella de carbono

Los próximos años serán decisivos en la batalla contra el cambio climático y nuestro éxito dependerá, sin duda, de nuestra capacidad para disminuir la huella de carbono. Esto son algunos consejos que ayudarán a conseguirlo:

- Apuesta por un consumo responsable, basado en productos de proximidad y elaborados de forma sostenible, y monta tu propio huerto urbano.

- Muévete de forma más sostenible, en transporte público, bicicleta o a pie, y compra vehículos más respetuosos con el medio ambiente.

- Elige un consumo de energía de origen 100 % renovable, adquiere electrodomésticos de bajo consumo y regula la calefacción y el aire acondicionado para ahorrar energía.

- Conciénciate a ti mismo y a los demás sobre la importancia de reducir la huella de carbono.

- Disminuye la cantidad de residuos: reutiliza tus envases, recíclalos y, si no es posible, tíralos al contenedor correspondiente.

## Celebran el retorno de la Delegación que participó en los Juegos Olímpicos



Los atletas que participaron en los Juegos Olímpicos París 2024, retornaron a Guatemala y fueron recibidos por miles de personas que celebraron el retorno de la representación deportista. La Bienvenida a los atletas se efectuó el miércoles, 14 de agosto, a partir de las 11:45 horas. Iniciando el recorrido desde el Aeropuerto Internacional La Aurora.

la caravana se dirigió por el Obelisco, hacia la Plaza España, luego hacia la Municipalidad de Guatemala, para posteriormente visitar el Palacio de los Deportes, volver a la Plaza Espíritu Ganador y retomar la Avenida Reforma y finalizar en el hotel Real InterContinental, donde se realizó una conferencia de prensa. Durante el recorrido, los atletas eran vitoreados y celebrados por los guatemaltecos que se dieron cita para agradecer su participación en los Juegos Olímpicos.

La delegación, compartió con los ciudadanos a quienes les firmaban autógrafos y se tomaban fotografías con ellos.

Adriana Ruano indicó que muchos de los atletas la inspiran y que el honor de haber portado la bandera durante el cierre de los Juegos Olímpicos para ella fue una gran experiencia. La ganadora olímpica agradeció a su familia, a sus amigos, a los directivos, a los profesores y entrenadores, y también a los medios de comunicación por el apoyo.

