



Huawei abre inscripciones para la novena edición de la ICT



The Magic Behind the Door

Fontabella Inaugura su Temporada Navideña con un Show Espectacular



Fontabella Inaugura su Temporada Navideña con un Show Espectacular

Fontabella celebra su “Fontabella Christmas Spectacular Show,” una velada llena de música, magia y espíritu navideño, para toda la familia.

Una noche de luz, música y la alegría se vivió en la inauguración de la temporada navideña en Fontabella ante la mirada de cientos de personas que pudieron disfrutar de un show único en donde la Big Band, compuesta por más de 10 músicos en escena, dos talentosos cantantes, un elenco de bailarines y la participación especial de Santa Claus, llevaron a los asistentes a un viaje musical navideño lleno de energía y emoción.

Este evento es la oportunidad perfecta para unir a las familias en un ambiente lleno de magia y espíritu navideño. Queremos que nuestros visitantes se lleven un recuerdo especial y sientan la alegría de la Navidad en cada nota y en cada baile», expreso, Julissa Vela, Gerente de Mercadeo de Fontabella, y también añadió que “extendemos una cálida invitación a todas las familias para que se unan a Fontabella y celebren la Navidad con nosotros. Será una oportunidad única para crear recuerdos entrañables y compartir el espíritu navideño en un ambiente seguro y encantador”.

“Fontabella Christmas Spectacular Show” además del espectáculo de luces el comercial abre paso a su temporada navideña en donde se tendrán sorpresas únicas durante las próximas semanas. Y a donde pueden llegar las familias a realizar sus compras de temporada navideña, para así convivir con todos los seres queridos que se unen para celebrar estas fiestas de fin de año.



Programa de Salud impacta en la vida de clientas de Bancos Comunales

En la actualidad, Puente de Amistad por medio del Programa Microcrédito Plus promueve los bancos comunales, en los que atiende a más de 30 mil mujeres en sus 13 agencias distribuidas en el interior del país.

Los Bancos Comunales crean un ambiente de empoderamiento a través del apoyo y el estímulo de otras mujeres, ofreciendo a nuestras clientas capital social, además de capital financiero que reciben a través de los préstamos.

Como parte del capital social desde 2015 se implementa el Programa de Salud que combina educación con servicios preventivos enfocados a mujeres, que se brindan con pertinencia cultural a través de clínicas móviles, a cargo de profesionales médicas que viajan a las aldeas donde viven nuestras clientas.



Cada clínica móvil está integrada por profesionales altamente capacitados que hablan con fluidez los diferentes idiomas mayas de las regiones donde Puente de Amistad tiene presencia en el territorio nacional.

Debido a la implementación del Programa de Salud, tanto las clientas como sus familias han sido sensibilizados respecto a la importancia de la prevención y atención médica. A la fecha se han atendido a 19 mil mujeres en las diferentes clínicas móviles.

Los chequeos preventivos han permitido la detección temprana de enfermedades como cáncer de cuello uterino, cáncer de mama, infecciones, quistes ováricos y enfermedad arterial en más de 150 clientas logrando contribuir a una mejor calidad de vida.





Inicia el cambio

Sé parte de la **transformación**

en el **ENCUENTRO FORESTAL 2024**

14 noviembre
08:00 a 17:00 hrs.

Hotel Westin Camino Real,
Ciudad de Guatemala

Más información:
eventos@industriaguatemala.com | PBX: 2380-9000 Ext. 117/224



HP Wolf Security descubre evidencia de que los atacantes utilizan IA para generar malware

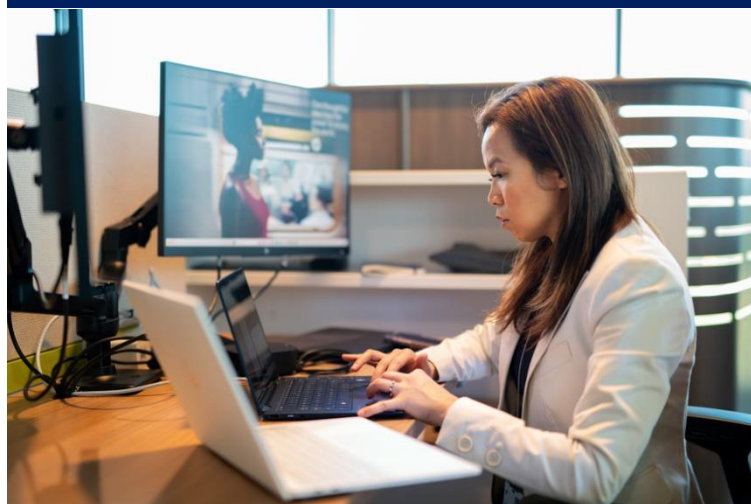

HP Wolf Security descubre evidencia de que los atacantes utilizan IA para generar malware

El último informe señala el uso de IA en la creación de scripts de malware, así como a los actores de amenazas que recurren a la publicidad engañosa para difundir herramientas de PDF fraudulentas y el malware incrustado en archivos de imagen.

Patrick Schlöpfer, investigador principal de amenazas cibernéticas en el laboratorio de seguridad de HP, comentó:

"Hay muchas especulaciones sobre el uso de la IA por parte de los atacantes, pero las pruebas son escasas. De ahí que este hallazgo sea significativo. Por lo general, a los atacantes les gusta ocultar sus intenciones para evitar revelar sus métodos, así que este comportamiento indica que se utilizó un asistente de IA para ayudar a escribir su código. Estas capacidades reducen aún más la barrera de entrada para los actores de amenazas, lo que permite que los novatos sin habilidades de codificación escriban scripts, desarrollen cadenas de infección y lancen ataques más dañinos".

□ La IA generativa ayuda al desarrollo de malware en la naturaleza: Los ciberdelincuentes ya están utilizando la IA generativa para crear señuelos de phishing convincentes. Sin embargo, la evidencia de que los actores de amenazas utilicen herramientas de IA generativa para escribir código es limitada hasta ahora. El equipo identificó una campaña dirigida a francófonos que utilizaba VBScript y JavaScript, la cual se cree fue escrita con la ayuda de IA generativa. La estructura de los scripts, los comentarios que explican cada línea de código y la elección de los nombres de las funciones y las variables en el idioma nativo son fuertes indicios de que el actor de amenazas utilizó IA generativa para crear el malware. El ataque infecta a los usuarios con el malware AsyncRAT, un ladrón de información fácil de obtener que se encuentra disponible gratuitamente. Este tipo de malware puede grabar las pantallas y las pulsaciones de teclas de la víctima. La actividad muestra cómo la IA generativa está reduciendo la barrera para que los ciberdelincuentes infecten los endpoints.

□ Hábiles campañas de publicidad engañosa conducen a herramientas PDF falsas pero funcionales: Las campañas de ChromeLoader son cada vez más grandes y refinadas. Se basan en publicidad engañosa que gira en torno a palabras clave en búsquedas populares para dirigir a las víctimas a sitios web bien diseñados que ofrecen herramientas funcionales como lectores y convertidores PDF.

Estas aplicaciones ocultan código malicioso en un archivo MSI, mientras que los certificados de firma de código válidos eluden las políticas de seguridad de Windows y las advertencias de usuario, lo que aumenta las posibilidades de infección.

La instalación de estas aplicaciones falsas permite a los atacantes tomar el control de los navegadores de la víctima y redirigir las búsquedas a sitios controlados por el atacante.

The Magic Behind the Door



«Un mundo mágico vive detrás de las puertas, solo el tiempo anida la creatividad y el glamour que se ve cuando las luces se encienden» y así comienza esta historia, con cada diseño, cada detalle, cada paso en la pasarela y el talento de nuestros diseñadores que es visible al mundo gracias al trabajo de todo el equipo que hace posible, desde hace 10 años, el evento de moda más importante y emblemático del país y la región, producido por Siete Zero, A Live Marketing Agency: Guatemala Fashion Week (GTFW), que se llevará a cabo, como es ya costumbre, el próximo noviembre, del 12 al 16, teniendo como sede central Ciudad Cayalá y que este año tiene el apoyo principal de las marcas TRESemmé y LG OLED Evo. GTFW atrae a los diseñadores guatemaltecos más destacados y a diseñadores internacionales del más alto nivel. Será un evento lleno de inspiración, sostenibilidad y diversidad cultural.

Las propuestas guatemaltecas

A continuación, presentamos a los diseñadores nacionales que marcarán el ritmo y la estética del evento.

Elemento es una marca guatemalteca fundada por dos hermanas comprometidas con la moda sostenible. Elemento propone un enfoque de moda responsable utilizando técnicas de Upcycling para que, con retazos de sus prendas, se puedan crear piezas versátiles y atemporales, con un fuerte compromiso hacia el impacto positivo en el medio ambiente.

Estilo Quetzal celebra 15 años de trayectoria. Liderado por Gloria Escobar y Luis Carlos Quintana, presentará su colección Sabor a Guate, una representación vibrante de las raíces y esencia guatemalteca. Inspirada en cinco regiones del país: La riqueza natural del Norte, los paisajes de la cálida costa Sur, el misticismo de Oriente, las tradiciones enraizadas de Occidente y, sobre todo, la ajetreada vida diaria en la ciudad cosmopolita. También hace especial énfasis en todo el potencial que Guatemala tiene para ofrecer, como la diversa fauna, arquitectura, aromas, mezclas y fusiones de sabores y paisajes bellos.

Etzbal, de la diseñadora Maura Parra, celebra la unión de lo ancestral y lo moderno en su colección. Utilizando textiles brillantes y técnicas artesanales,

Huawei abre inscripciones para la novena edición de la ICT

Huawei Guatemala anunció la apertura de inscripciones a la novena edición de ICT Competition, un certamen internacional que busca potenciar y promover el desarrollo de estudiantes de educación superior en el área de las Tecnologías de la Información y las Comunicaciones (TIC). Las inscripciones estarán abiertas hasta finales de diciembre de 2024.

Huawei organiza esta competencia de forma anual con la participación de estudiantes universitarios a nivel global. La ICT Competition contribuye a fortalecer los conocimientos y habilidades prácticas en TIC, al mismo tiempo que aumenta su capacidad para innovar mediante el uso de nuevas tecnologías y plataformas.

“Tenemos 9 años de llevar a cabo esta competencia, que se convierte en una plataforma internacional para el intercambio de ideas. A la fecha, han participado más de 170,000 estudiantes. Invitamos a los universitarios guatemaltecos a participar para mejorar sus conocimientos y habilidades prácticas en TIC“, destacó Carolina Herrera, directora de Comunicaciones de Huawei Centroamérica y el Caribe.

¿Cómo inscribirse?

Los interesados pueden registrarse a través del siguiente enlace <https://bit.ly/4qU8Yux>.